



La gazette des RPE

#24

D'oct à déc
2024

| | |
|--|---|
| PRESENTATION ET HORAIRES DES RPE..... | 1 |
| LE JEU LIBRE..... | 2 |
| LES COUP DE CŒUR DES RPE..... | 2 |
| LES TEMPS DE PROFESSIONNALISATION..... | 3 |
| LES RENDEZ-VOUS A NE PAS MANQUER..... | 4 |
| L'ALBUM PHOTO..... | 6 |
| LES PLANNING DES ATELIERS..... | 8 |

LA PRESENTATION

Le Relais Petite Enfance est un lieu **d'information, d'échanges** et **d'accompagnement** au service des assistants maternels agréés et gardes à domicile, des familles et des jeunes enfants.

C'est un service **gratuit, ouvert** à tous, dans un respect de neutralité et animé par deux professionnelles de la petite enfance avec pour missions principales :

- Contribuer à la professionnalisation des assistants maternels (formation continue, ateliers, conférences...)
- Faciliter l'accès à l'information des familles sur les différents modes d'accueil existants (liste des crèches et des assistants maternels du territoire, proposition de rendez-vous lié à l'embauche d'un assistant maternel...)
- Proposer un espace d'éveil et de découvertes aux jeunes enfants.

Le RPE de la Communauté de Communes Nièvre et Somme est géré par l'association des PEP 80 avec le soutien de la Caf de la Somme.

LES HORAIRES

| | |
|---|---|
| RPE de Picquigny Angélique Carbonnier | RPE de Vignacourt Céline Hazard et Marie Hélène Prévost |
| rpe.picquigny@nievresomme.fr – 03 22 22 52 61 | rpe.vignacourt@nievresomme.fr – 03 22 22 52 60 |
| <u>Ateliers sur inscription</u> Selon le planning établi, de 9h30 – 11h15 | |
| <u>Permanence téléphonique et accueil sur RDV</u> | |
| Le lundi et mardi de 13h30 à 17h Le jeudi de 13h30 à 17h30 | Du lundi au vendredi de 13h30 à 17h |

RETOUR DE CELINE HAZARD

Un p'tit mot de sa part :

« Bonjour à tous, après une longue période d'absence pour des raisons de santé, je suis enfin de retour. Je suis heureuse et impatiente de vous retrouver afin de partager et échanger avec vous sur vos envies, vos besoins, les nouveaux projets, votre expérience, vos réussites et vos difficultés, ... J'espère revoir certains enfants qui ont du bien grandir en mon absence et en rencontrer de nouveaux pour tisser des liens et pouvoir leur apporter de l'écoute, du partage, de l'échange, des nouvelles expériences, ... Je suis également impatiente de reprendre mon rôle d'accompagnatrice pour les futurs et jeunes parents afin de les guider et les orienter au mieux dans leur nouveau rôle de parent et parent employeur. Je vous dis à tous à très vite et au plaisir de vous rencontrer ou vous revoir.

Très belle journée à vous.

Céline »

LE JEU LIBRE

LE JEU LIBRE 1/2

Le jeu libre est un jeu initié par l'enfant et auto-régulé.
L'enfant décide de ses règles et de sa durée. L'adulte, quant à lui, a un rôle important : celui d'observer et de rester disponible.
Le jeu libre n'a pas forcément de finalité. C'est en revanche un véritable trésor pour le développement de l'enfant.

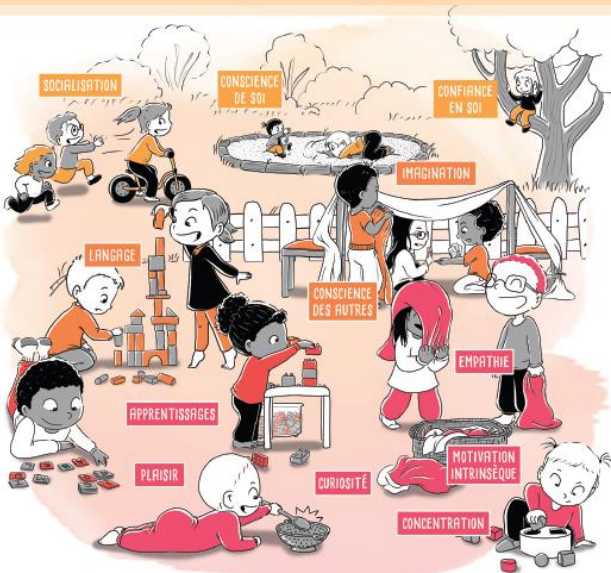

Les activités dirigées, structurées ou encadrées par l'adulte ne peuvent remplacer le jeu libre dans tout ce qu'il développe chez l'enfant.

Faisons-leur confiance !



Dans les Relais Petite Enfance nous vous proposons de mettre en place ces moments de jeu libre en :

- Offrant un espace sécurisé et adapté permettant de limiter les interdictions
- Mettant à disposition du matériel permettant la découverte, l'expérimentation, le détournement, l'imagination

C'est donc « à vous de jouer » en :

- Etant un phare allumé (être posé, visible et regarder les enfants sans intervenir dans leur jeu s'ils n'en ont pas besoin)
- Vous assurant que le réservoir affectif des enfants est rempli pour qu'il puisse être serein et confiant
- Lâchant prise !

LES COUP DE CŒURS DES RPE

Littérature jeunesse

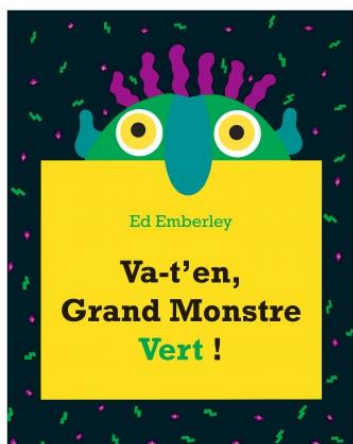

Va-t'en, Grand Monstre Vert !

Qui a un long nez bleu turquoise, deux grands yeux jaunes, et des dents blanches et pointues ? C'est le Grand Monstre Vert qui se cache à l'intérieur de ton livre. Mais il est à ta merci !



Comptine

Au jardin de ma grand-mère

Au jardin de ma grand-mère
Tralalère tralalère

J'ai rencontré une sorcière
Tralalère tralalère

Elle avait un chapeau vert
Tralalère tralalère

Et mangeait des vers de terre
Beurk !

LES TEMPS DE PROFESSIONNALISATION

Les formations 2024 - 2025

| Sauveteur secourisme du travail (SST) | Parler avec un mot et un signe niveau 1 | Recyclage SST | Contes et histoires à raconter |
|---|--|---|---|
| 9 et 16 novembre 2024 | 25 janvier, 1 février et 15 mars 2025 | 8 mars 2025 | 26 avril et 10 mai 2025 |
| 14h | 21h | 7h | 14h |
| RPE de la CCNS antenne de Picquigny | RPE de la CCNS antenne de Picquigny | RPE de la CCNS antenne de Picquigny | RPE de la CCNS antenne de Picquigny |
| Pour intervenir face à une situation d'accident du travail, j'apprends les gestes et postures pour porter secours à toute personne victime d'un accident ou d'un malaise. Grâce à cette formation, je sais me situer en tant qu'acteur sauveteur secouriste du travail. | À l'issue de la formation, l'apprenant sera en mesure d'intégrer dans ses pratiques professionnelles la communication gestuelle associée à la parole en proposant notamment des activités ludiques adaptées, et ce, afin d'améliorer sa communication avec l'enfant. | - Maintenir et actualiser ses compétences en Sauveteur, Secouriste du Travail. Vous avez effectué votre formation SST en 2023 ? N'oubliez pas de vous inscrire sur cette session pour ne pas avoir à tout recommencer. | À l'issue de la formation, l'apprenant sera en mesure de lire des histoires aux enfants dans un environnement et avec les supports adaptés, et de se servir du livre comme un outil pédagogique, facteur du développement de l'enfant et de son imaginaire. |

Vous avez le droit à 58 heures de formation par an (dans la limite des financements ipéria, dès la première heure travaillée. Votre rémunération est maintenue si la formation a lieu pendant le temps d'accueil ou une allocation de formation si hors temps d'accueil habituel.

Les temps d'échange des pratiques



Une séance d'échange de pratiques professionnelles est proposée :

- au RPE antenne de Picquigny le vendredi 6 décembre de 18h30 à 20h30

L'objectif de cette réunion est de partager les expériences professionnelles, les situations parfois difficiles à porter seul, de s'écouter et qu'ensemble, vous puissiez trouver des solutions, des outils. Ces échanges riches et ressourçants, effectués dans le respect de chacun et dans la bienveillance, vous permettront d'améliorer votre pratique auprès des enfants et des parents.

LES RENDEZ-VOUS A NE PAS MANQUER !

Dans le cadre de son opération « Des parents, des bébés, un livre » la Bibliothèque départementale de la Somme présente

Festival des parents des bébés

DU 19 OCTOBRE AU 2 NOVEMBRE 2024

SPECTACLES, LECTURES, RENCONTRES ET ATELIERS POUR LES 0-6 ANS
DANS LES BIBLIOTHÈQUES, LES MÉDIATHÈQUES ET LES MAISONS DÉPARTEMENTALES DES SOLIDARITÉS ET DE L'INSERTION

Bibliothèque départementale de la Somme

Soutenu par :
LE DÉPARTEMENT DE LA SOMME
LE MINISTÈRE DE LA CULTURE
Picquigny

Toutes les animations à retrouver sur :
www.bibliotheque.somme.fr

Conférences

Le développement moteur de l'enfant
Animées par des kinésithérapeutes, formées en pédiatrie

Relais Petite Enfance
Territoire Nord Picardie

MARDI 1^{er} OCTOBRE
20h Talmas
Salle socio-culturelle - Rue Saint Aubin

JEUDI 10 OCTOBRE
20h Beaumetz
Salle Gérard de Sempy - 11 Rue Principale

Crédit photo: Adobe Stock

Entrée gratuite, sur inscription
rpe.doullens@cctnp.fr / 03.22.77.80.17

Festival du jeu
à la salle polyvalente à Vignacourt

Le samedi 30 novembre
De 10h à 18h



Le programme est à venir !

Journée des assistant(e)s maternel(le)s
au château de Dury

Le samedi 23 novembre
De 10h à 16h



SPECTACLE « CRECHE »

Le vendredi 6 décembre à 10h
au RPE antenne de Vignacourt

Le mardi 10 décembre à 10h
au RPE antenne de Picquigny



L'ALBUM PHOTO





LE PLANNING PREVISIONNEL DES ATELIERS - PICQUIGNY -

- Inscription obligatoire par mail ou par téléphone -

| | | | |
|---|--|--|--|
| <u>Lundi 30 septembre</u> | <u>Mardi 1^{er} octobre</u> A vous de jouer ! | <u>Jeudi 3 octobre</u> Votre animatrice est en réunion | <u>Vendredi 4 octobre</u> Votre animatrice est en colloque |
| <u>Lundi 7 octobre</u> Baby yoga et yoga kid avec Maïna (groupe 1) | <u>Mardi 8 octobre</u> Instant doux | <u>Jeudi 10 octobre</u> Instant doux | <u>Vendredi 11 octobre</u> Instant doux |
| <u>Lundi 14 octobre</u> Les p'tits artistes Spécial semaine du goût | <u>Mardi 15 octobre</u> Le RPE en voyage à la médiathèque de St Sauveur | <u>Jeudi 17 octobre</u> Votre animatrice est en réunion | <u>Vendredi 18 octobre</u> Les p'tits artistes Spécial semaine du goût |
| <u>Lundi 21 octobre</u> A vous de jouer ! | <u>Mardi 22 octobre</u> Séance bébés lecteurs à St Sauveur avec Pauline | <u>Jeudi 24 octobre</u> Préhisto'mômes à Samara | <u>Vendredi 25 octobre</u> Séance bébés lecteurs à Canaple avec Marie Laure |
| <u>Lundi 28 octobre</u> Les p'tits chefs | <u>Mardi 29 octobre</u> Les p'tits chefs | <u>Jeudi 31 octobre</u> Le RPE est fermé | <u>Vendredi 1^{er} novembre</u> FERIE |

| | | | |
|---|---|---|--|
| <u>Lundi 4 novembre</u> Les p'tits artistes | <u>Mardi 5 novembre</u> Les p'tits artistes | <u>Jeudi 7 novembre</u> Les p'tits artistes | <u>Vendredi 8 novembre</u> Les p'tits artistes |
| <u>Lundi 11 novembre</u> FERIE | <u>Mardi 12 novembre</u> Instant doux | <u>Jeudi 14 novembre</u> Baby yoga et yoga kid avec Maïna (groupe 2) | <u>Vendredi 15 novembre</u> Instant doux |
| <u>Lundi 18 novembre</u> Boules d'oiseaux | <u>Mardi 19 novembre</u> Le RPE en voyage à la médiathèque de St Sauveur | <u>Jeudi 21 novembre</u> Boules d'oiseaux | <u>Vendredi 22 novembre</u> Boules d'oiseaux |
| <u>Lundi 25 novembre</u> Le RPE en chantier | <u>Mardi 26 novembre</u> Le RPE en chantier | <u>Jeudi 28 novembre</u> Le RPE en chantier | <u>Vendredi 29 novembre</u> Le RPE en chantier |
| <u>Lundi 2 décembre</u> Instant doux | <u>Mardi 3 décembre</u> Instant doux | <u>Jeudi 5 décembre</u> Baby yoga et yoga kid avec Maïna (groupe 2) | <u>Vendredi 6 décembre</u> Instant doux |
| <u>Lundi 9 décembre</u> Les p'tits artistes | <u>Mardi 10 décembre</u> Spectacle crèche | <u>Jeudi 12 décembre</u> Les p'tits artistes | <u>Vendredi 13 décembre</u> Les p'tits artistes |
| <u>Lundi 16 décembre</u> Baby yoga et yoga kid avec Maïna (groupe 2) | <u>Mardi 17 décembre</u> Le RPE en voyage à la médiathèque de St Sauveur | <u>Jeudi 19 décembre</u> Votre animatrice est en réunion | <u>Vendredi 20 décembre</u> A vous de jouer ! |

Le RPE est fermé du 29 décembre au 1 janvier

LE PLANNING PREVISIONNEL DES ATELIERS
- VIGNACOURT -

- Inscription obligatoire par mail ou par téléphone -

| | | | |
|--|--|---|--|
| <u>Mardi 1^{er} octobre</u> À VOUS DE JOUER ! | <u>Mercredi 2 octobre</u> À VOUS DE JOUER ! | <u>Jeudi 3 octobre</u> REUNION | <u>Vendredi 4 octobre</u> COLLOQUE |
| <u>Mardi 8 octobre</u> ÇA PATOUILLE | <u>Mercredi 9 octobre</u> ÇA PATOUILLE | <u>Jeudi 10 octobre</u> FERMETURE | <u>Vendredi 11 octobre</u> ÇA PATOUILLE |
| <u>Mardi 15 octobre</u> P'TITS CHEFS | <u>Mercredi 16 octobre</u> P'TITS CHEFS | <u>Jeudi 17 octobre</u> P'TITS CHEFS | <u>Vendredi 18 octobre</u> P'TITS CHEFS |
| <u>Mardi 22 octobre</u> TOUT ROULE | <u>Mercredi 23 octobre</u> TOUT ROULE | <u>Jeudi 24 octobre</u> SORTIE SAMARA | <u>Vendredi 25 octobre</u> TOUT ROULE |
| <u>Mardi 29 octobre</u> ON SE DÉGUISE | <u>Mercredi 30 octobre</u> ON SE DÉGUISE | <u>Jeudi 31 octobre</u> ON SE DÉGUISE | <u>Vendredi 1^{er} novembre</u> FERIÉ |
| <u>Mardi 5 novembre</u> D'UN POT À L'AUTRE | <u>Mercredi 6 novembre</u> D'UN POT À L'AUTRE | <u>Jeudi 7 novembre</u> D'UN POT À L'AUTRE | <u>Vendredi 8 novembre</u> D'UN POT À L'AUTRE |
| <u>Mardi 12 novembre</u> P'TITS ARTISTES | <u>Mercredi 13 novembre</u> P'TITS ARTISTES | <u>Jeudi 14 novembre</u> P'TITS ARTISTES | <u>Vendredi 15 novembre</u> P'TITS ARTISTES |
| <u>Mardi 19 novembre</u> ÇA CARTONNE | <u>Mercredi 20 novembre</u> ÇA CARTONNE | <u>Jeudi 21 novembre</u> ÇA CARTONNE | <u>Vendredi 22 novembre</u> ÇA CARTONNE |
| <u>Mardi 26 novembre</u> P'TITS MUSICIENS | <u>Mercredi 27 novembre</u> P'TITS MUSICIENS | <u>Jeudi 28 novembre</u> P'TITS MUSICIENS | <u>Vendredi 29 novembre</u> P'TITS MUSICIENS |
| <u>Mardi 3 décembre</u> À VOUS DE JOUER ! | <u>Mercredi 4 décembre</u> À VOUS DE JOUER ! | <u>Jeudi 5 décembre</u> À VOUS DE JOUER ! | <u>Vendredi 6 décembre</u> SPECTACLE CRECHE |
| <u>Mardi 10 décembre</u> TOUT DOUX | <u>Mercredi 11 décembre</u> TOUT DOUX | <u>Jeudi 12 décembre</u> TOUT DOUX | <u>Vendredi 13 décembre</u> TOUT DOUX |
| <u>Mardi 17 décembre</u> P'TITS LUTINS | <u>Mercredi 18 décembre</u> P'TITS LUTINS | <u>Jeudi 19 décembre</u> P'TITS LUTINS | <u>Vendredi 20 décembre</u> P'TITS LUTINS |
| <u>Mardi 24 décembre</u> P'TITS LUTINS | <u>Mercredi 25 décembre</u> FERIÉ | <u>Jeudi 26 décembre</u> P'TITS LUTINS | <u>Vendredi 27 décembre</u> |